

Fișă tehnică

Clemă de derivație eclise

Număr articol: 5064015



- Potrivire: 4 - 16 mm² x 4 - 16 mm²
- cu 4 șuruburi cu cap cilindric M4 x 16

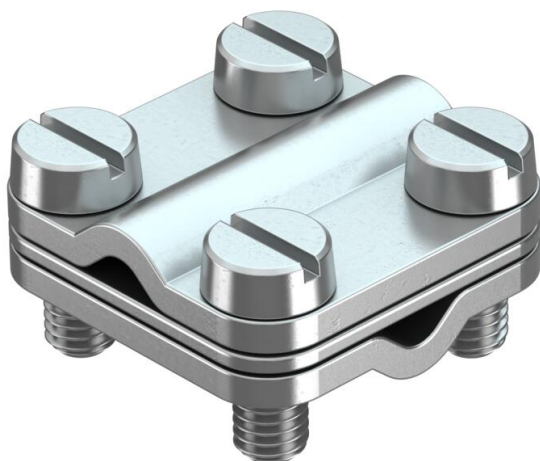

CuZn
37 Alamă

N nichelat

Date de bază

Număr articol	5064015
Tip	470 4-16
Denumirea 1	Clema rapida de derivatie
Producător	OBO
Dimensiune	4-16mm ²
Material	alamă
Suprafață	nichelat
Standard suprafață	
Cea mai mică unitate de vânzare VK	50
Unitate de măsură pentru cantități	Bucată
Greutate	2,856 kg
Unitate de măsură	kg/100 buc.

Date tehnice

Recomandat pentru	Conductor rotund
-------------------	------------------