

Fișă tehnică

Piesă de legătură în paralel Rd 6-10 mm, M 6 x 20

Număr articol: 5315654



- cu 2 șuruburi cu cap hexagonal M6 x 20 din oțel inoxidabil (V2A)

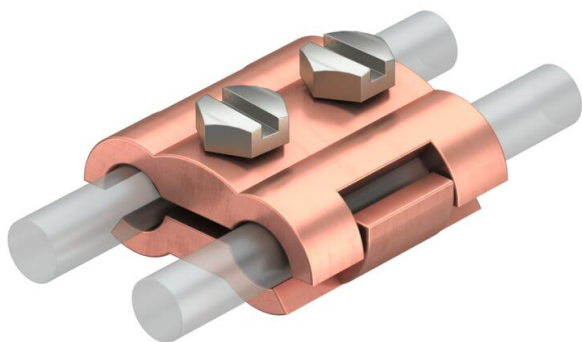

CuZn 37 Alamă

Cu cuprat

Date de bază

Număr articol	5315654
Denumirea 1	Legatura paralela
Producător	OBO
Dimensiune	8/8mm
Material	alamă
Suprafață	cuprat
Standard suprafață	
Cea mai mică unitate de vânzare VK	50
Unitate de măsură pentru cantități	Bucată
Greutate	15,82 kg
Unitate de măsură	kg/100 buc.
Amprenta CO (GWP) de la leagăn la poartă	3,202 kg COe / 1 Bucată

Fișă tehnică

Piesă de legătură în paralel Rd 6-10 mm, M 6 x 20

Număr articol: 5315654



Dimensiuni

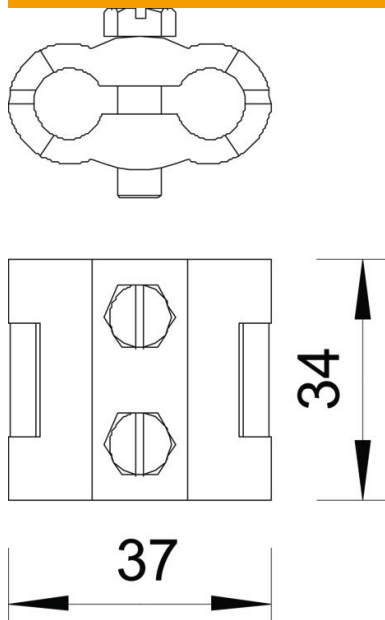

Date tehnice

Tipul șurubului de fixare	Șurub cu cap hexagonal
Tipul legăturii	Legătură paralelă
Capacitatea curentului de trăsnet	N/50 kA
Recomandat pentru legătură ajustaj	Conductor rotund Rd 6-10 / Rd 6-10 Rd 6-10 mm
Diametru conductor rotund, conductor 1 max.	10 mm
Diametru conductor rotund, conductor 1 min.	6 mm
Diametru conductor rotund, conductor 2 max.	10 mm
Diametru conductor rotund, conductor 2 min.	6 mm
Placă intermediară	nu