

Fișă tehnică

Piesă de legătură în cruce Rd 8-10 mm

Număr articol: 5312035



- îndeplinește cerințele normelor VDE 0185-305-3 (IEC/ EN 62305-3)
- pentru conductori rotunzi, potrivit la: Rd 8-10 x Rd 8-10
- cu 4 șuruburi hexagonale M6 x 16 (VA)

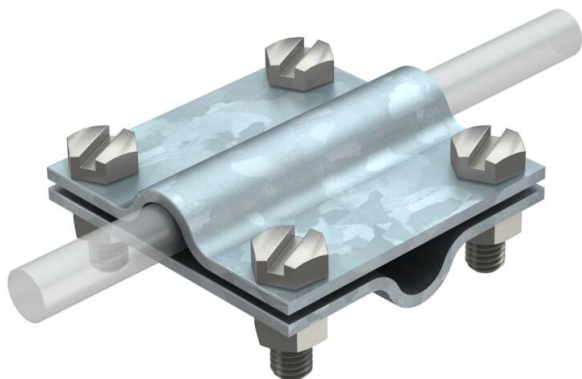

St Oțel

FT = zincat prin imersie

Date de bază

Număr articol	5312035
Denumirea 1	Legatura cruce
Producător	OBO
Dimensiune	8-10mm
Material	Oțel
Suprafață	= zincat prin imersie
Standard suprafață	DIN EN ISO 1461
Cea mai mică unitate de vânzare VK	25
Unitate de măsură pentru cantități	Bucată
Greutate	11,69 kg
Unitate de măsură	kg/100 buc.
Amprenta CO (GWP) de la leagăn la poartă	0,925 kg COe / 1 Metru

Fișă tehnică

Piesă de legătură în cruce Rd 8-10 mm

Număr articol: 5312035



Dimensiuni



Dimensiune A	52 mm
Dimensiune B	52 mm

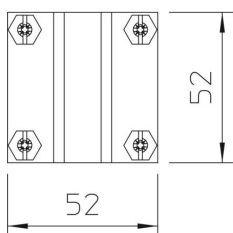

Date tehnice

Tipul șurubului de fixare	Șurub cu cap hexagonal
Tipul legăturii	Legătură cruce
Capacitatea curentului de trăsnet	H/100 kA
Recomandat pentru legătură ajustaj	Conductor rotund Rd 8-10 / Rd 8-10
Placă intermediară	nu