

# Fișă tehnică

Piesă de legătură în cruce pentru conductori rotunzi și platbandă din oțel inoxidabil

Număr articol: 5312922

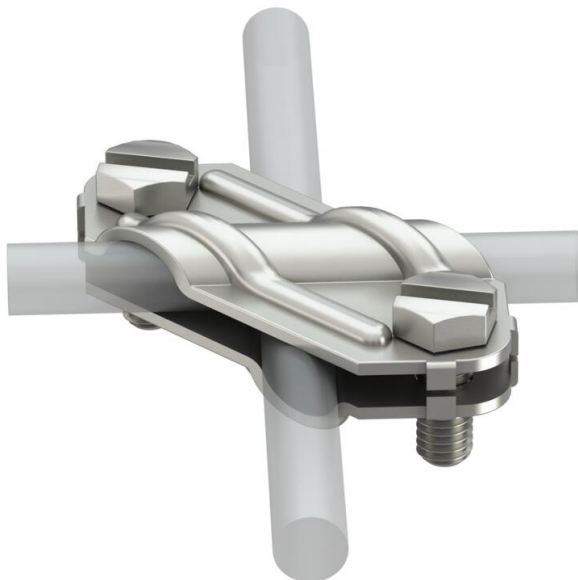

- îndeplinește cerințele normelor VDE 0185-305-3 (IEC/ EN 62305-3)
- potrivit la: Rd 8-10 x Rd 8-10
- potrivit la: Rd 8-10 x FL 30
- potrivit la: FL 30 x FL 30
- montat cu 2 șuruburi hexagonale M8 x 20 (F)



**A2** Oțel superior, inoxidabil

## Date de bază

Număr articol	5312922
Tip	250 VA
Denumirea 1	Legatura cruce
Producător	OBO
Dimensiune	8-10mm
Material	Oțel superior, inoxidabil 1.4307
Cea mai mică unitate de vânzare VK	25
Unitate de măsură pentru cantități	Bucată
Greutate	10,26 kg
Unitate de măsură	kg/100 buc.

## Date tehnice

Tipul șurubului de fixare	Șurub cu cap hexagonal
Tipul legăturii	Legătură cruce
Capacitatea curentului de trăsnet	H/100 kA
Recomandat pentru legătură	Conductor rotund Rd 8-10 / Platbandă FI 30
Curent de scurtcircuit (50HZ)(1s;≤300°C)	1,4
ajustaj	Rd 8-10/FL30 mm
Placă intermediară	nu